Ordner entpacken

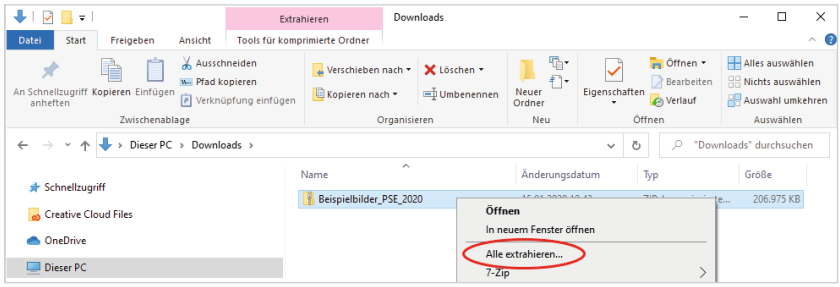

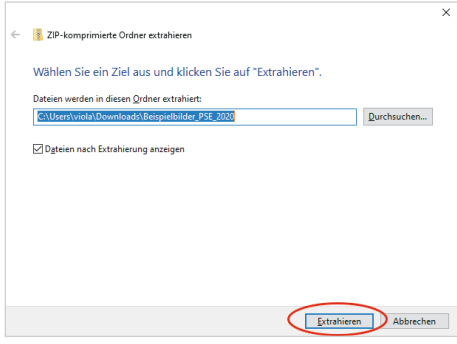

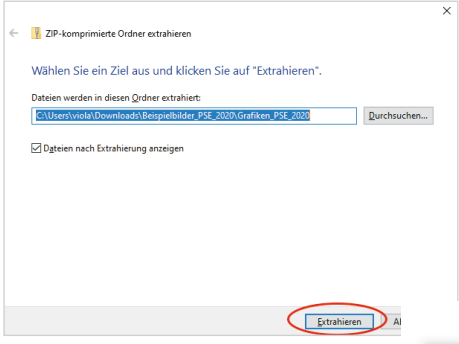

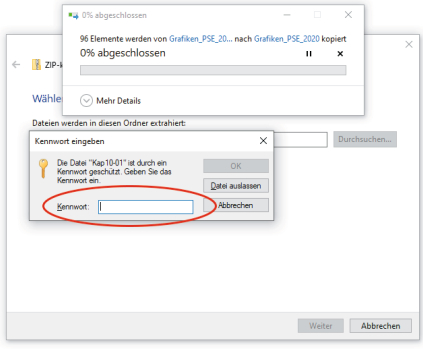

1 Datei von der BILDNER-Homepage herunterladen. In der Regel befindet sich die Datei jetzt im Ordner *Downloads*.

2 Ein komprimierter zip-Ordner kann unter Windows 7, 8 bzw. Windows 10 entpackt werden, ohne dass ein weiteres Programm heruntergeladen werden muss: Klicken Sie mit der rechten Maustaste auf die Datei *Beispielbilder_PSE_2020* und wählen Sie *Alle extrahieren* aus.

3 Sie sehen im nächsten Fenster den Ort an den die Dateien entpackt werden. Durch Anklicken der Schaltfläche *Durchsuchen*, kann ein anderer Speicherort ausgewählt werden.

4 Klicken Sie dann auf *Extrahieren*.

--- Unter Umständen haben Sie die obigen Schritte bereits erledigt. ---

5 In einem neuen Fenster sehen Sie nun die Dateien *Wichtig_Kennworthinweis* und *Grafiken_PSE_2020*. *Grafiken_PSE_2020* ist eine zip-Datei, die kennwortgeschützt ist. Wenn Sie nicht wissen, wie das Kennwort lautet, öffnen Sie die Datei *Wichtig_Kennworthinweis.*

6 Klicken Sie mit der rechten Maustaste auf *Grafiken_PSE_2020* und wählen Sie *Alle Extrahieren* aus und klicken Sie dann auf die Schaltfläche *Extrahieren*.

7 Nun werden Sie zur Eingabe des Kennworts aufgefordert. Geben Sie dieses ein und klicken Sie auf *OK*.